

ESGOTO  
ESCALA 1:75

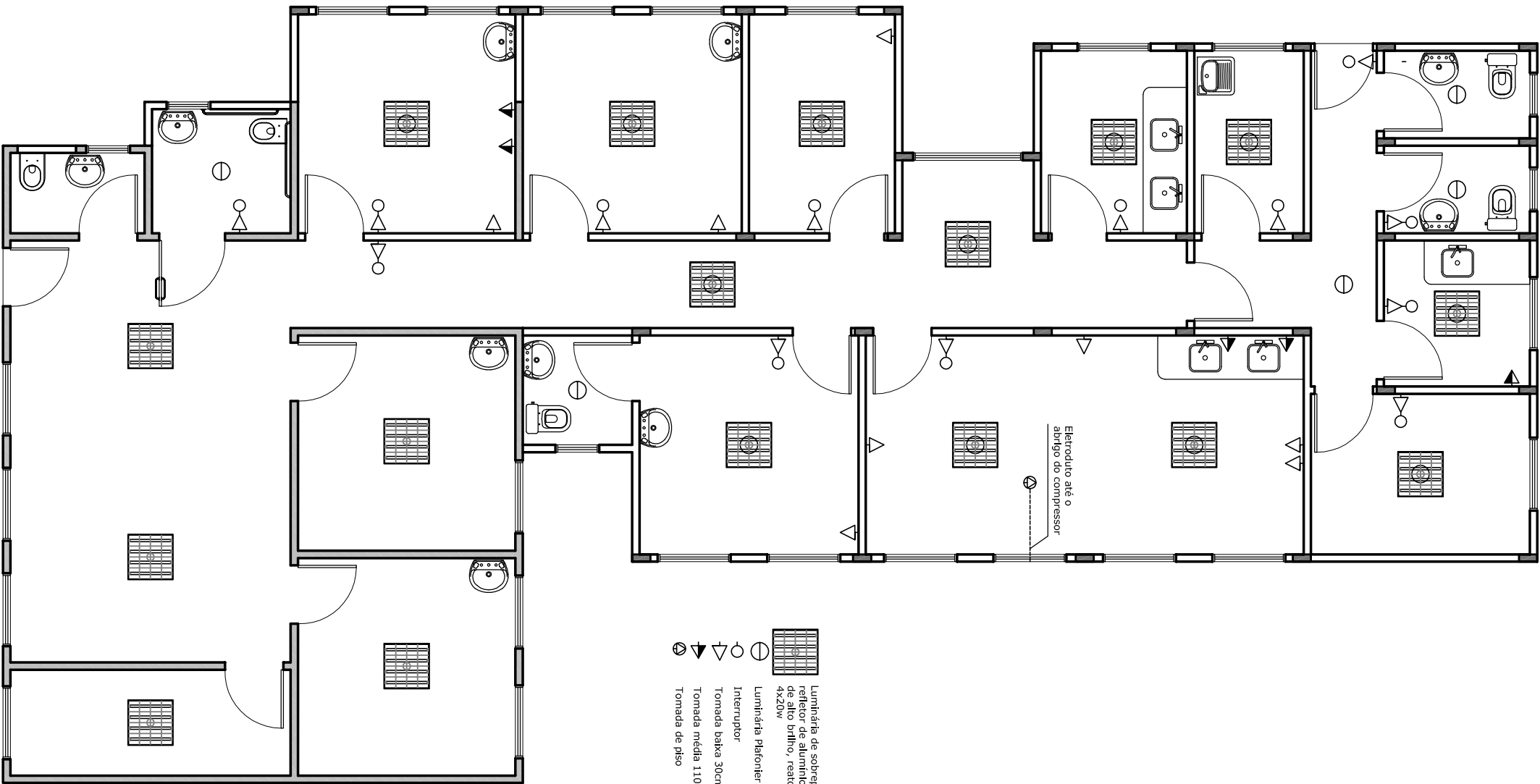

LAYOUT DOS PONTOS ELÉTRICOS  
ESCALA 1:75



PROJETO ARQUITETÔNICO AMPLIAÇÃO MINI POSTO SERRINHA  
Recurso Próprio

Imóvel localizado na Avenida José Moisson, na localidade de Serrinha, Contenda/PR

PRANCHA  
03/03

PROPRIETÁRIO:  
Prefeitura Municipal de Contenda - PR  
76.105.519.0001/04

AUTOR DO PROJETO:  
Arq. Ana Elisa Gori Camargo  
CAU A67406-0

RESPONSÁVEL TÉCNICO:

DATA MARÇO/2016	DESENHO ANA ELISA GORI CAMARGO MINI POSTO	END.: Av. João Franco n.º 400 Centro - Contenda/PR teléfonos=(041) 3625 1212 ; 99171268
--------------------	---	---